

VOTO

SENDERO LA MUELA ALTA



Descarga el track de la ruta

DATOS GENERALES

Municipio: Voto
Inicio: San Miguel de Aras
Fin: San Miguel de Aras
MTN25: 59-II y 60-I

Distancia: 17 km
Desnivel acumulado: 925 m ↑
Horario aprox: 6 h 45 min

DIFICULTAD Y COMPROMISO (M.I.D.E.)

MEDIO	●●●●○	Terreno abrupto, roca caliza
ITINERARIO	●●○○○	Sendero de montaña
DESPLAZAMIENTO	●●○○○	Por sendas irregulares
ESFUERZO	●●●●○	Desnivel y recorrido exigentes

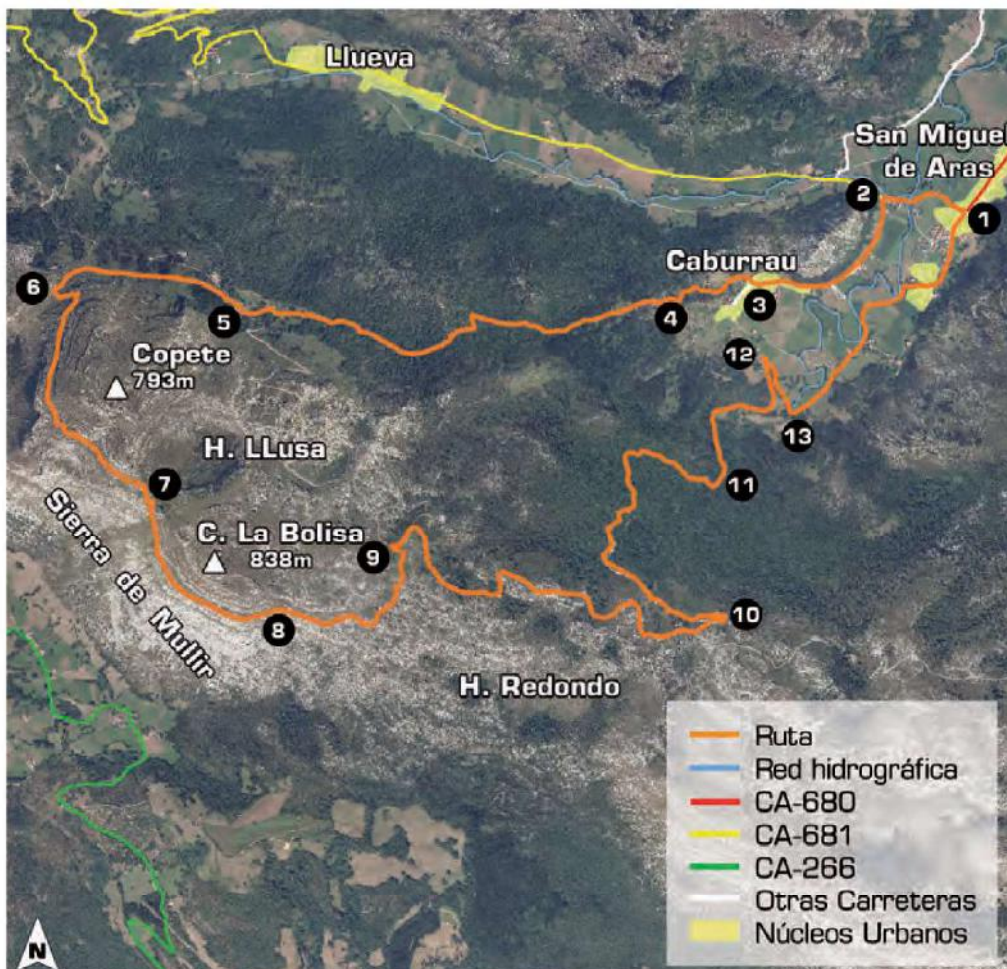

PERFIL



La ruta comienza en la Iglesia de San Miguel de Aras (1). Se empieza dirección al núcleo urbano y se gira a la derecha (E), dirección Fuente las Varas. A 500 m, una vez cruzado el río Clarín, girar por una pista asfaltada a la izquierda (S) hacia el Bº Caburrau (2). Se sigue por la carretera hasta topar con una casa azul y blanca (3) donde se gira a la derecha (N) y se sube por una rampa con bastante pendiente hasta una casa sin acabar. Continuando unos 350 m por la pista, se llega a una curva de derechas (4) que precede a un cruce. Hay que salir de la pista continuando recto (O) por una senda, para poco después regresar a la pista.

El camino continúa ascendiendo por un bonito bosque hasta llegar a un abrevadero (5) y una pista. Se coge la pista a la derecha (NO) y 150 m después se deja por un terraplén a la izquierda (NO). El sendero entra ahora en una zona dominada por la roca, los brezos y los pastizales. Permitiendo unas vistas inmejorables de la desembocadura del Asón y el PN de las Marismas de Santoña, Victoria y Joyel.

Ya en la falda norte del Copete (793 m), el sendero comienza a girar hacia la izquierda (S) y justo antes de llegar a un prado cercado por un muro de piedra (6), se gira otra vez a la izquierda (E) para ganar altura y coger una repisa por la que se bordéa la mole rocosa. Este tramo ofrece excelentes vistas del valle de Matienzo, pero conviene estar muy atentos a las marcas durante los próximos 3,5 km para no desviarse de la ruta.

Una vez rodeado El Copete, aparece el majestuoso Hoyo Llusa (7) a la izquierda (N) y enfrente el copete La Bolisa (838 m) que también se ha de rodear por una de sus repisas, la más herbosa (en la foto superior derecha, se puede ver una pequeña porción de esta repisa bajo el cortado de roca más alto). Rodeando La Bolisa se divisa al fondo la sierra del Hornijo y el valle del Asón a los pies. Atención al salir de la repisa (8), hay sendas de ganado paralelas al recorrido pero a diferente altura que pueden crear confusión. Fijarse bien en las marcas hasta terminar de bordear el macizo rocoso y salir a la vasta pista (9), que atraviesa la sierra de Mullir y la de Sel por su vertiente norte.

Al llegar a la pista tomarla hacia la derecha (E) y seguirla, disfrutando de las magníficas vistas a la costa, hasta llegar a un cruce (10), en el que se gira a la izquierda (NE) para comenzar el descenso hacia San Miguel de Aras a través de un encinar. Al llegar a una mancha de eucaliptal, hay que pasar una valla (11) y seguir descendiendo sin desviarse. Una vez abajo (12), coger la pista hacia la derecha (SO) y sin abandonarla girar a la derecha en todos los cruces hasta encontrar dos silos (13), donde hay que girar a la izquierda (N). Desde aquí, recto sin desviarse se llega al final del recorrido.

OBSERVACIONES:

- Precaución calor. Ausencia de fuentes en el recorrido y poca sombra.
- Precaución terreno kárstico con numerosas simas y agujeros.
Especial atención con nieve.
- Precaución con niebla. Fácil desorientarse en zonas de pastizal con senda difusa. Cortados.

