

ENTRAMBASAGUAS

SENDEROS DEL MONTE VIZMAYA



Descarga el track de la ruta

DATOS GENERALES

Municipio: Entrambasaguas
Inicio: Santa Marina
Fin: Santa Marina
MTN25: 35-III

Distancia: 3,7 km
Desnivel acumulado: 200 m ↑
Horario aprox: 2 h 15 min

DIFICULTAD Y COMPROMISO (M.I.D.E.)

MEDIO	● ○ ○ ○ ○	Terreno abrupto, roca caliza
ITINERARIO	● ○ ○ ○ ○	Sendero de montaña
DESPLAZAMIENTO	● ● ○ ○ ○	Por sendas irregulares
ESFUERZO	● ● ○ ○ ○	Desnivel y recorrido exigentes

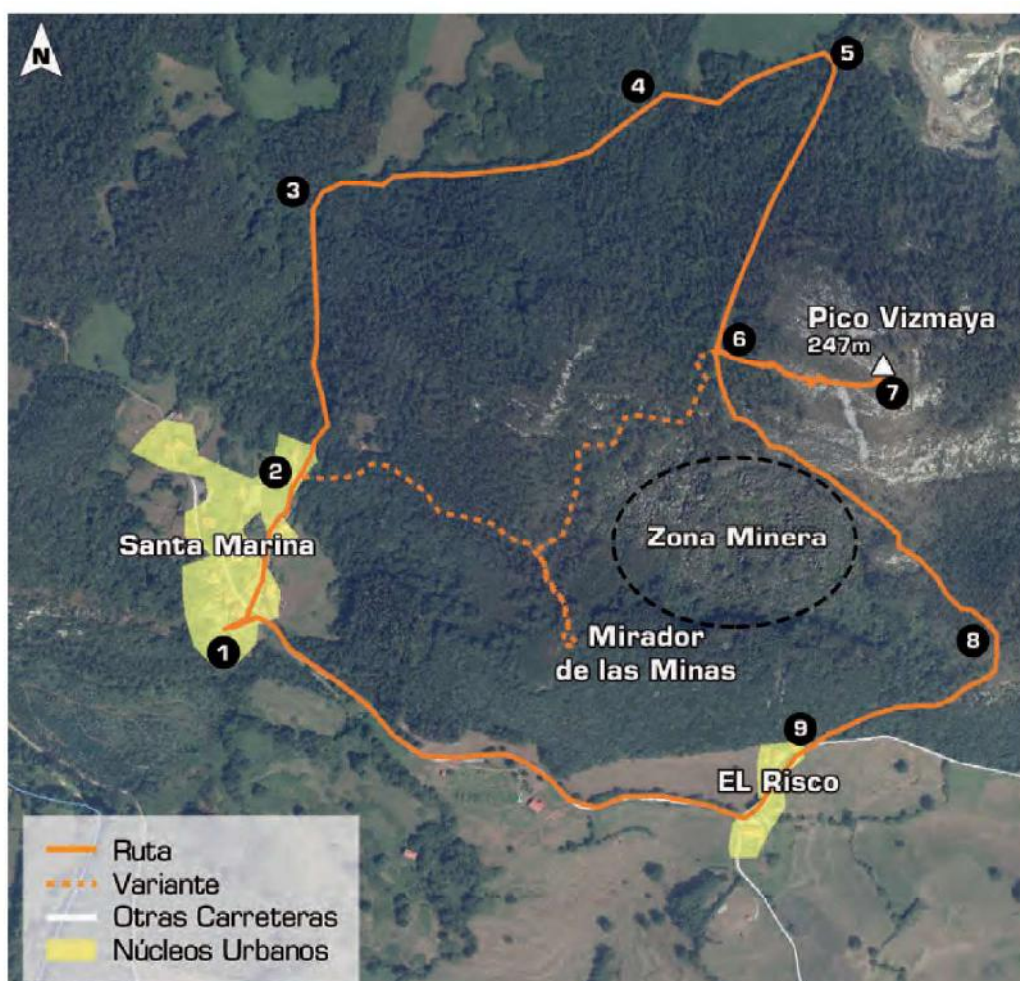

PERFIL

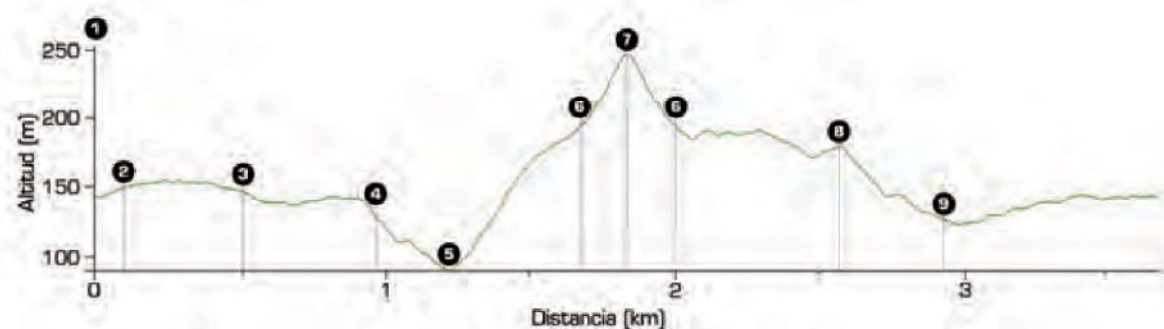

La ruta comienza en la localidad de Santa Marina, junto a la iglesia (1) del mismo nombre. Se cruza la carretera y se continúa recto (N) entre casas. Poco más adelante a la derecha, frente a la entrada de la última casa (2), sale la variante de esta ruta que pasa por el mirador de las minas.

Se continúa de frente por un bonito bosque y a los 300 m (3), el camino gira a la derecha (E). Pasados unos 400 m (4), se une a otro camino que llega de la izquierda. Descendiendo, pronto se alcanza un prado que se bordea hasta (5) girar nuevamente a la derecha (SO) y comenzar una subida entre eucaliptos, hasta un cruce (6). Por la derecha (O) se une la variante del mirador de las minas, a la izquierda (E) se coge la senda para subir al pico Vizmaya (247 m) (7) y, de frente (SE) la continuación de la ruta en dirección a Santa Marina. La bajada del pico Vizmaya se realiza por donde se sube.

Tras 500 m de descenso entre eucaliptos, la pista asciende hasta un pequeño alto (8) donde se abre un claro. Un poco más abajo, se atraviesa un bosque de encinas, para acabar llegando a la carretera (9) que lleva a Santa Marina. Aquí se continúa por ella en la dirección de la marcha (SO), para pronto llegar a un cruce en el B° El Risco donde se gira a la derecha. Sin desviarse y tras 700 m se llega al final del recorrido.



Navajeda desde el Pico Vizmaya (247 m)

Variante Mirador de las Minas:

Se toma el camino que asciende enfrente de la casa (2) durante 300 m, primero entre encinas y luego entre eucaliptos. Justo antes de comenzar a bajar, hacia la izquierda (NE), sale una senda a mano derecha (S) que sube al mirador de las minas. Se desanda el camino regresando a la pista forestal que, tras poco más de 400 m bordeando la zona minera, llega al cruce (6) que conecta con el sendero principal del Monte Vizmaya.

OBSERVACIONES:

- Precaución calor. Ausencia de fuentes en el recorrido.
- Precaución con los vehículos. Tramos de carretera o pista asfaltada.

