

RAMALES DE LA VICTORIA

SENDERO VUELTA AL MORO



Descarga el track de la ruta

DATOS GENERALES

Municipio: Ramales de la Victoria
Inicio: Fundación Orense
Fin: Fundación Orense
MTN25: 60-I y 60-III

Distancia: 9,4 km
Desnivel acumulado: 490 m ↑
Horario aprox: 3 h 45 min

DIFICULTAD Y COMPROMISO (M.I.D.E.)

MEDIO	●●●●○	Terreno abrupto, roca caliza
ITINERARIO	●●○○○	Sendero de montaña
DESPLAZAMIENTO	●●○○○	Por sendas irregulares
ESFUERZO	●●●○○	Desnivel y recorrido exigentes

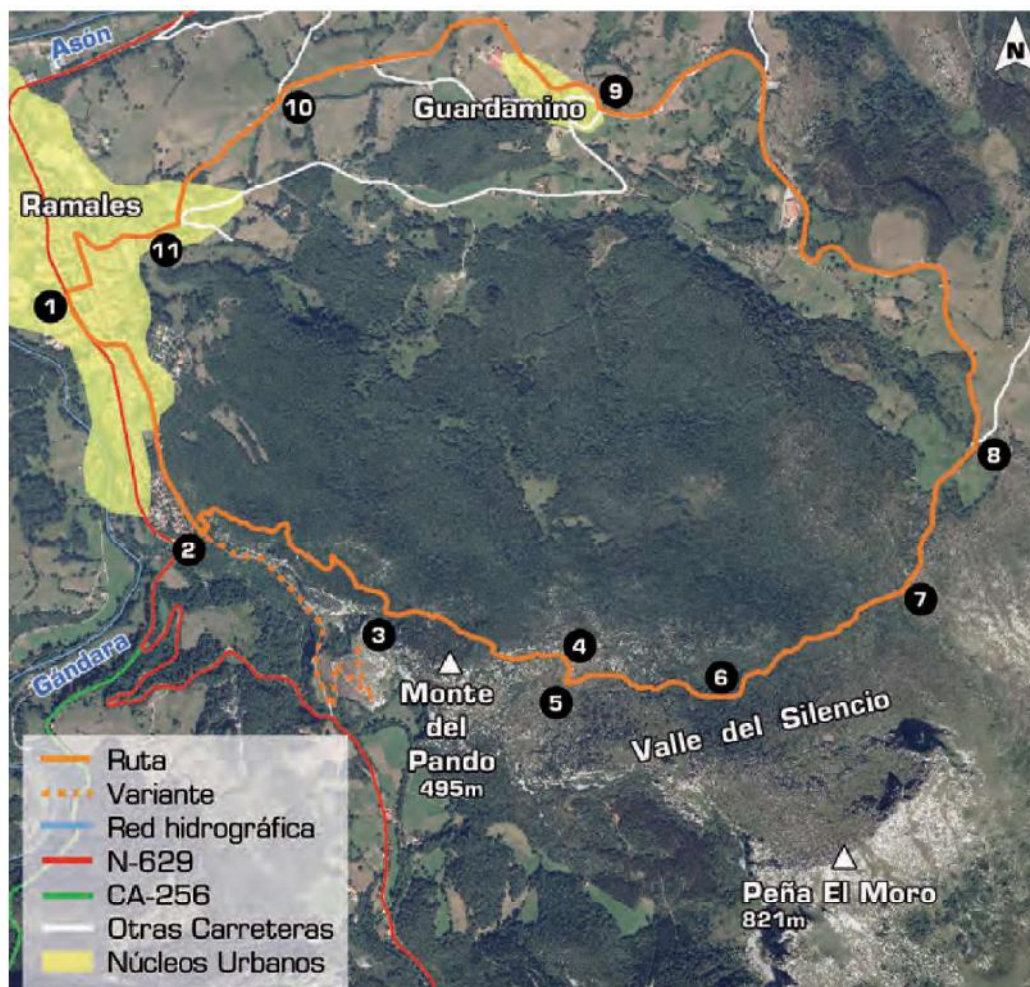

PERFIL

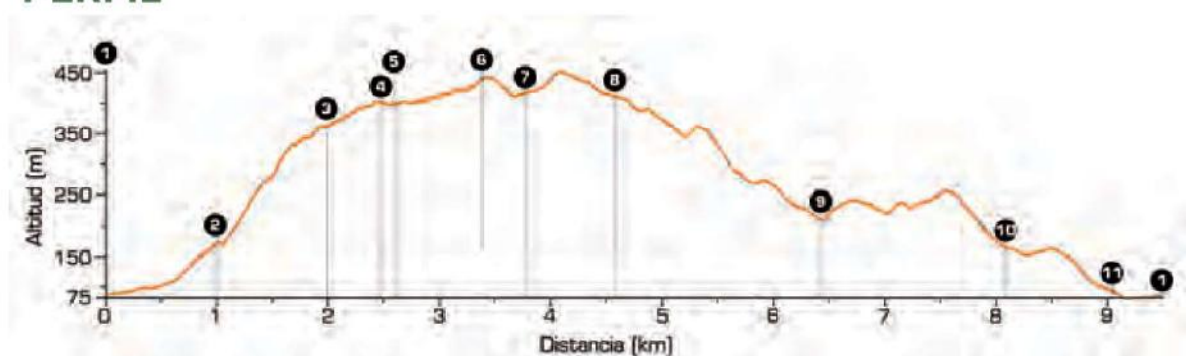

La ruta comienza en la Fundación Orense en Ramales de la Victoria (1). Desde este edificio, hay que continuar por el pueblo hacia arriba (S) hasta justo antes del palacio de Revillagigedo, del s. XVI, donde hay un paso de peatones para cruzar la carretera. Avanzar por la acera hasta tomar la segunda calle a la izquierda (SE), que lleva hacia el Barrio El Mazo. Una vez atravesado el barrio, hay que seguir por la calle hasta pasar la última casa donde se transforma en camino. Un poco más adelante (2), hay que desviarse a mano izquierda (NE) para coger un sendero que sube monte arriba, el camino de los Locos. Este tramo se trata de un camino de roca caliza hasta salir a un encinar. El sendero está bien marcado a través del encinar y no hay que desviarse del camino. Al rato llega por la derecha el camino (3) que sube de la cueva Covalanas (variante). Una vez en la parte alta del encinar, comienza el descenso hacia el valle del Silencio. Al salir del encinar (4), con la peña el Moro al fondo, se ven marcas, que conducen al fondo del valle por una zona de pastizal y matorral con múltiples sendas difuminadas. Una vez abajo, se alcanza una senda bien marcada (5) que se ha de coger hacia la izquierda (E). Luego se atraviesa otro encinar más abierto y con preciosos ejemplares maduros (6). Al salir de él, la vegetación se torna de nuevo abierta con pastizal y matorral, y al poco se encuentra un poste con flechas (7). Hay que seguir por el sendero bien marcado, sin desviarse hacia la subida del Moro (marcaje con spray rojo que se compartía hasta este momento) que



Monumento de la guerra Carlista (9)

sale a la derecha (SO). Más adelante, ya por un camino más ancho, se pasa una valla. Aquí el camino se convierte en pista asfaltada, que será el firme sobre el que se camine hasta el final del recorrido. Enseguida se bifurca (8) y se gira a mano izquierda (N), para continuar descendiendo por ella sin desviarse hasta pasar el punto limpio, y luego seguir por la izquierda (NE) para llegar al barrio de Guardamino, donde se continúa por la pista de la derecha (9).

OBSERVACIONES:

- Precaución calor. Ausencia de fuentes en el recorrido.
- Precaución terreno kárstico.
- Precaución con niebla. Fácil desorientarse en zonas abiertas.

