

RIBANMONTÁN AL MONTE PALACIOS DE HOZ DE ANERO Y ERMITA DE LA VIRGEN DEL CAMINO



DATOS GENERALES



Inicio y fin: Aparcamiento de las antiguas escuelas de Hoz de Anero
Distancia: 7,25 km

Desnivel acumulado: 231 m ↑
Horario aprox: 1 h 30 min - 2 h
Itinerario: Circular

Comienza la ruta desde el aparcamiento de las antiguas escuelas de Hoz de Anero (1). Vamos en dirección Pontones hasta la tercera entrada a mano derecha (2), para encontrar el primer palacio. Desde ahí empezamos a subir y así seguir el recorrido que nos llevará a ver el resto de ellos. El final del recorrido se intuye por la bajada con bastante pendiente, es importante tener precaución

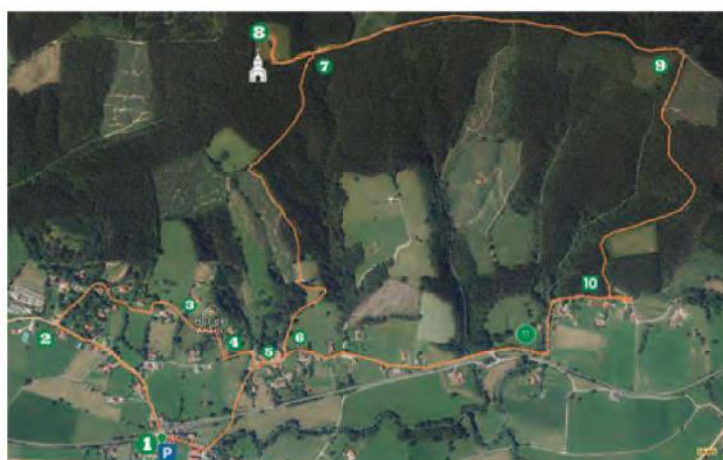

(3). Al terminar la bajada, giraremos a la izquierda (4) y nos encontramos el ayuntamiento de Ribamontán al Monte y la iglesia de Nuestra Señora María de Toraya (5). Al pasar la iglesia giraremos a la izquierda (6) y comenzaremos la subida hacia la ermita de la Virgen del Camino. Esta parte es lo más duro del recorrido ya que durante un kilómetro subiremos hacia la ermita con zonas de pendiente fuerte, por ello se aconseja hacerlo despacio. En la parte alta nos encontramos otra pista, iremos a la izquierda (7) para ver la ermita y las vistas que hay desde el punto geodésico de Santander (8). Al bajar de la ermita iremos de nuevo a la izquierda para seguir la pista que va en dirección las Pilas (9), recorreremos un poco menos de 1,5 km para tomar una pista a la derecha (10) que nos bajará al barrio de Laza. La pista de bajada es entre castaños que lo convierte en un paisaje muy bonito. Al acabarla giraremos a la derecha (11) en dirección ya de vuelta al ayuntamiento y desde allí sólo faltaría el último kilómetro hasta alcanzar el aparcamiento.

Virgen del Camino



OBSERVACIONES:

La edad indicada es orientativa. Asegúrense de valorar la capacidad física y resistencia de cada niño antes de iniciar la marcha.

- Precaución tramo de carretera, pueden circular coches.

